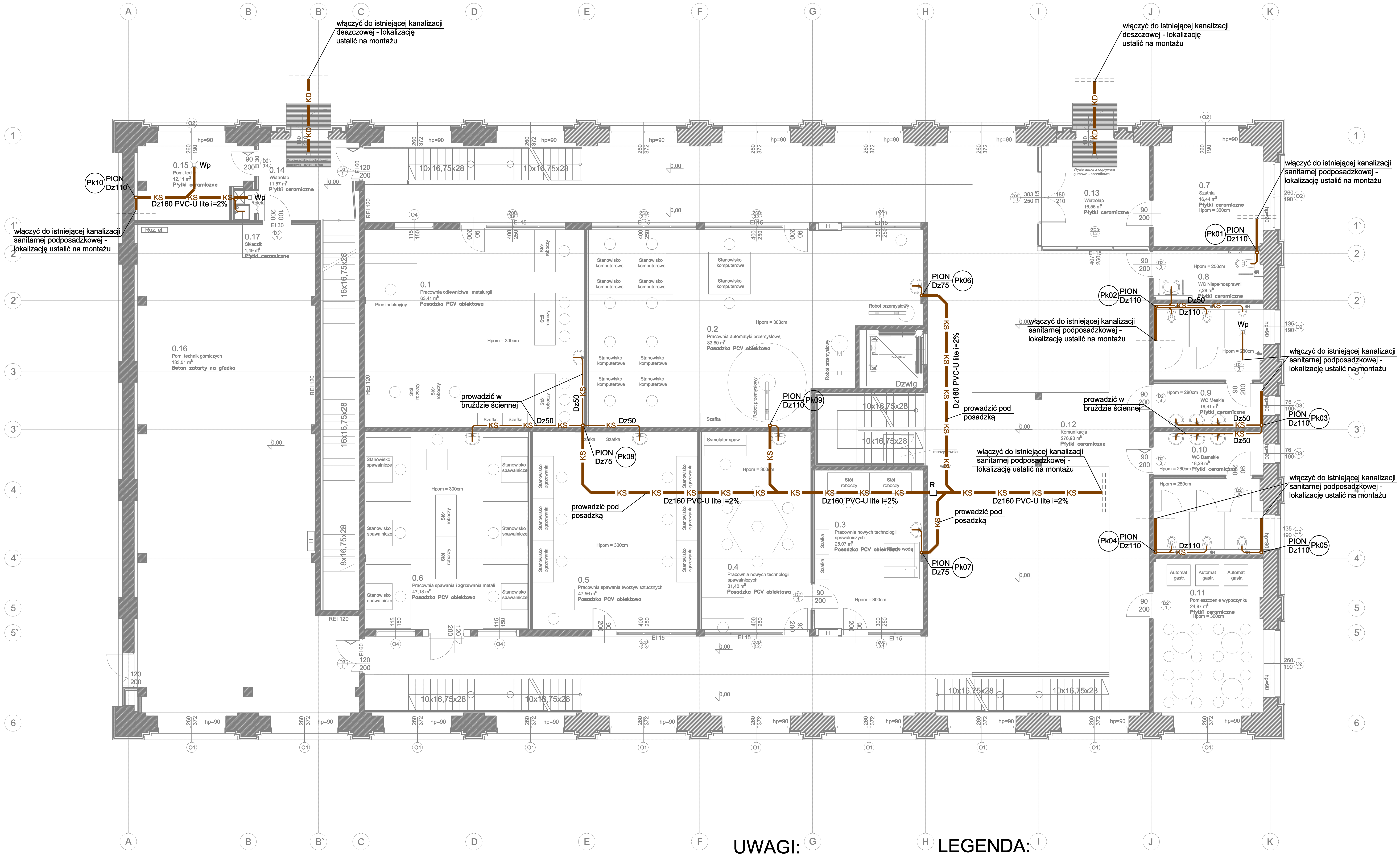

UWAGI:

1. Dokładną lokalizację włączenia ustalić na montażu
2. Dokładna lokalizacja przyborów i urządzeń wg. proj. architektonicznego
3. Wszystkie zainstalowane urządzenia i materiały muszą posiadać odpowiednie atesty i dopuszczenia
4. Na rysunku opisano:
   - średnicę zewnętrzną dla rur z tworzywa (Dz)
   - średnicę wewnętrzną dla rur stalowych (DN)
5. Przewody prowadzone będą:
   - pod posadzką
   - w bruzdach ściennych
   - podwieszone pod stropem
6. Włączenie do istniejącej kanalizacji sanitarnej podposadzkowej ustalić na montażu.
7. Przejścia przez przegrody oddzielenia pożarowego należy zabezpieczyć do odporności ogniowej przegrody.

LEGENDA:

KS	kanalizacja sanitarna
KS	kanalizacja sanitarna prowadzona pod stropem (odprowadzenie skroplin)
KS	kanalizacja sanitarna podposadzkowa
— · —	odpowietrzenie przewodu kanalizacji (połączyć z pionem)
KD	kanalizacja deszczowa
Pk01	pion kanalizacji sanitarnej
	Wpust podłogowy
R	Rewizja

BRUS, LACHOWICZ-ARCHITEKCI
41-800 ZABRZE ; UL. WOLNOŚCI 345a / p. 302 ; tel./fax (32) 777 13 01

TEMAT: PROJEKT BUDOWLANY PRZEBUDOWY WRAZ ZE ZMIANĄ SPOSOBU UŻYTKOWANIA BUDYNKU HALI MAGAZYNOWEJ NA ZESPÓŁ POMIESZCZEŃ DYDAKTYCZNYCH WRAZ Z ZAPLECZEM GÓRNOŚLĄSKIEGO CENTRUM EDUKACYJNEGO IM. MARII CURIE-SKŁODOWSKIEJ

TEMAT RYSUNKU: RZUT PARTERU - INSTALACJA KANALIZACJI

OBIEKT: HALA MAGAZYNOWA POŁOŻONA NA TERENIE GÓRNOŚLĄSKIEGO CENTRUM EDUKACYJNEGO W GLIWICACH UL. OKRZEI 20

INWESTOR: GÓRNOŚLĄSKIE CENTRUM EDUKACYJNE im. Marii Curie-Skłodowskiej, ul.Okrzei 20 44-100 Gliwice

PROJEKTOWAŁ: mgr inż. Mirosław Wyderka nr. uprawnień SLK/2776/PWOS/09
SPRAWDZIŁ: mgr inż. Lidia Wyderka nr. uprawnień SLK/4943/POOS/13
OPRACOWAŁ: mgr inż. Aleksander Drapała

BRANŻA	P.B./SANIT.	NR PROJ.	562/53/PB/2014
DATA	WRZESIEŃ 2014	WERSJA	PROJ. BUDOWLANY

01

SKALA 1:100

A2